

# Distretto agricolo del Garda trentino

Presentazione Accademia dei Georgofili - 11 gennaio 2013



# Alto Garda e Ledro





# Distretto agricolo del Garda trentino

Il territorio



Veduta provenendo da Rovereto

# Distretto agricolo del Garda trentino

Il territorio



Veduta provenendo da Trento

# Distretto agricolo del Garda trentino

Il territorio



Veduta dalla Gardesana occidentale



# Distretto agricolo del Garda trentino

Il territorio



Veduta da Arco verso sud

# Distretto agricolo del Garda trentino

Il territorio



Veduta da Tenno verso sud

# Distretto agricolo del Garda trentino

Il territorio



Veduta da Arco verso nord



# Distretto agricolo del Garda trentino

Il territorio



Veduta dei laghi di Cavedine e Toblino

# Distretto agricolo del Garda trentino

Il territorio



Alpeggio

# Distretto agricolo del Garda trentino

Peculiarità dell'agricoltura del Garda trentino



OLIO - MARCHIO D.O.P.



VINO E UVA DA TAVOLA



MELE



KIWI



# Distretto agricolo del Garda trentino

Peculiarità dell'agricoltura del Garda trentino

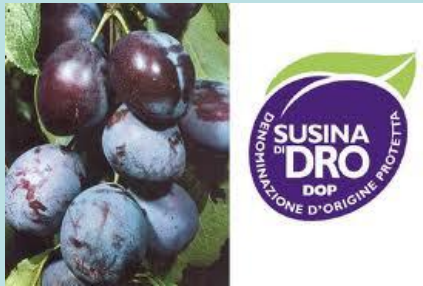

SUSINA DI DRO - MARCHIO D.O.P.



BROCCOLO DI TORBOLE - PRESIDIO SLOW FOOD



CARNE SALADA



MARRONI

# Distretto agricolo del Garda trentino

Peculiarità dell'agricoltura del Garda trentino



PICCOLI FRUTTI (FRAGOLE, LAMPONI,  
MORE, MIRTILLI, RIBES)



TROTE E SALMERINI



ORTAGGI DI MONTAGNA



FORMAGGI DI MALGA

# Distretto agricolo del Garda trentino

Peculiarità dell'agricoltura del Garda trentino

Nel tempo si è avuta una crescente limitazione alle varietà colturali.





# Distretto agricolo del Garda trentino

## Consumo del suolo agricolo

Più del 50% del suolo agricolo pianeggiante è stato consumato negli ultimi 50 anni

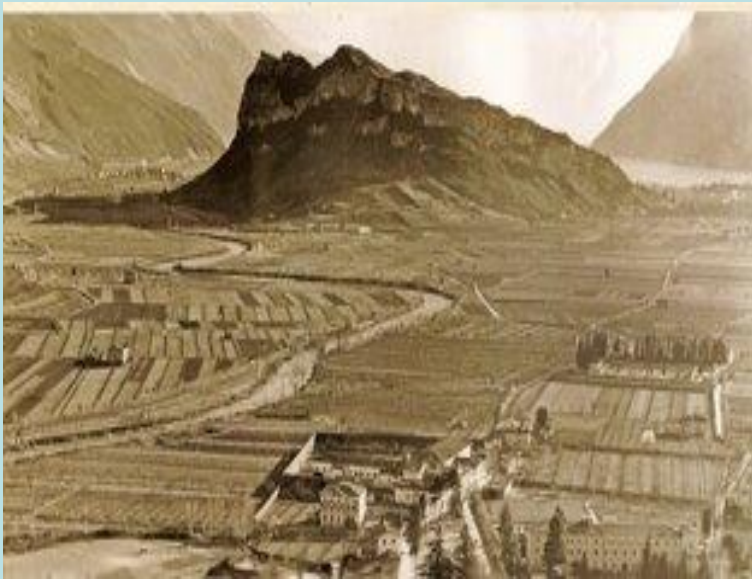

Vista storica dal Castello di Arco



Vista attuale dal Castello di Arco

# Distretto agricolo del Garda trentino

## Consumo del suolo agricolo

Più del 50% del suolo agricolo pianeggiante è stato consumato negli ultimi 50 anni



Vista del Basso Sarca negli anni '50



Vista del Basso Sarca negli anni '75

# Distretto agricolo del Garda trentino

## Consumo del suolo agricolo

Più del 50% del suolo agricolo pianeggiante è stato consumato negli ultimi 50 anni



Vista storica da Tenno negli anni '50



Vista attuale da Tenno



# Distretto agricolo del Garda trentino

## Consumo del suolo agricolo

Più del 50% del suolo agricolo pianeggiante è stato consumato negli ultimi 50 anni



Vista storica della campagna di Torbole



Vista attuale della campagna di Torbole

# Distretto agricolo del Garda trentino

## Consumo del suolo agricolo

Più del 50% del suolo agricolo pianeggiante è stato consumato negli ultimi 50 anni

Dovuto all'insediamento di:



- *Medie industrie (cartiere, cementificio, meccaniche, tessili)*
- *Centri artigianali (indotto dell'edilizia)*
- *Centri commerciali*
- *Seconde case*



# Distretto agricolo del Garda trentino

## Cambiamenti socio-economici

### Settori prevalenti



Anni '60: agricoltura - turismo - cura della salute

Anni 2000: industria - turismo - commercio - edilizia





# Distretto agricolo del Garda trentino

## Effetti dell'evoluzione socio-economica

- Degrado ambientale
- Marginalizzazione dell'agricoltura
- Dipendenza alimentare dall'esterno
- Proprietà fondiaria in maggioranza detenuta da non agricoltori

# Distretto agricolo del Garda trentino

## Obiettivi del Parco (Distretto) agricolo del Garda trentino

- Rivitalizzazione dell'agricoltura locale
- Tutela dell'ambiente

# Distretto agricolo del Garda trentino

## Perché attraverso una Legge di iniziativa popolare

- Per impegnare l'intera comunità nel progetto
- Per far dialogare e cooperare categorie economiche e forze sociali
- Per dare forza "politica" all'iniziativa



# Distretto agricolo del Garda trentino

## Il consenso istituzionale

### **Comuni**



Adesioni unanime al Ddl di iniziativa popolare

### **Provincia Autonoma di Trento**



L.P. 15/2008 approvata all'unanimità

### **Comunità di Valle**



Progetto prioritario nel programma di governo

# Distretto agricolo del Garda trentino



## Profilo del Distretto agricolo del Garda trentino

Agenzia come struttura organizzativa per la gestione  
del Distretto agricolo.

# Distretto agricolo del Garda trentino

## Compiti dell'agenzia

### Programma delle attività

- Formazione  Molteplicità di soggetti
- Gestione della filiera corta  Applicazione della L.P. 13/2009
- Promozione turistica dei prodotti agricoli
- Iniziative di cooperazione tra categorie economiche e forze sociali



# Distretto agricolo del Garda trentino

## Compiti dell'agenzia

### Programma di riqualificazione agricola

- Recupero della biodiversità
- Miglioramento della qualità dei prodotti
- Marchio identitario

# Distretto agricolo del Garda trentino

## Compiti dell'agenzia

### Ruolo consultivo e di proposta

- Urbanistica
- Viabilità
- Bonifiche agrarie
- Agriturismo

# Distretto agricolo del Garda trentino

## Organi gestionali dell'agenzia

- Consiglio di amministrazione
- Comitato di partecipazione

Struttura snella in quanto più progettuale che operativa con costi quasi nulli degli organi gestionali.



# Distretto agricolo del Garda trentino

## Risorse finanziarie dell'agenzia

- Spese di gestione contenute a carico pubblico
- Spese per investimenti a carico di privati con contributi pubblici tramite leggi di settore

# Distretto agricolo del Garda trentino

## Motivi del ritardo nell'attuazione della L.P. 15/2008

- Ritardo nell'istituzione della Comunità di Valle
- Resistenze da parte di sindaci

# Distretto agricolo del Garda trentino



Con l'augurio che il 2013 veda la nascita  
del Distretto agricolo del Garda Trentino.

Grazie per l'attenzione